

【繳費靈 PPS 網上登記賬單及付款方法】簡明版

繳費靈網上新用戶



1. 進入 PPS 網頁
<http://www.ppschk.com>

繳費靈網上新用戶



2. 按左版面「登入」

繳費靈新用戶

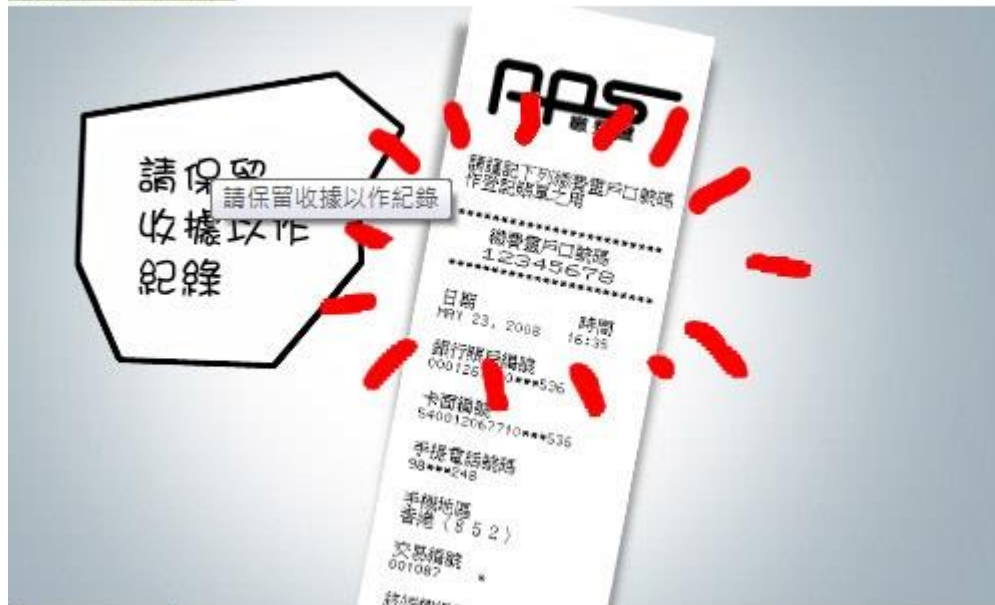

3. 準備之前申請印有「繳費靈戶口號碼」的收據

繳費靈網上新用戶

用戶登入



輸入您的繳費靈戶口號碼 / 戶口名稱及密碼。

繳費靈戶口號碼 / 戶口名稱
12345678

繳費靈網上密碼
●●●●●●●●

登入

4.輸入「繳費靈戶口號碼」及在終端機輸入的8個位的「繳費靈網上密碼」

繳費靈網上新用戶



繳付賬單 登記賬單 刪除賬單 預設繳賬 賬單別名 繳費記錄 PPS Visa 匯款 戶口設定 English 聯絡

繳付賬單 從用戶編號開始搜尋

您的第一次登入。

用戶編號	賬單	賬單號	最近一次繳費記錄
------	----	-----	----------

閣下的繳費靈戶口沒有

如您是首次登入使用繳費靈服務，您會發現沒有賬單登記紀錄。

5.成功進入版面

繳費靈網上新用戶



繳付賬單 登記賬單 刪除賬單 預設繳賬 賬單別名 繳費記錄 PPS

繳付賬單

按“登記賬單”。

用戶編號	賬單號
------	-----

6.登記賬單

繳費靈網上新用戶

以商戶類別搜尋 以商戶編號搜尋 以商戶名稱搜尋

銀行或信用卡服務 或 或

您可以商戶類別、商戶編號或商戶名稱來選擇需要的商戶，然後按“去”。

商戶類別

商戶名稱

銀行或信用卡服務

- | | |
|----|------------------------------|
| 14 | 美國運通卡 |
| 15 | 花旗銀行信用卡 / Private Label Card |
| 16 | 大來信用証 |
| 17 | Manhattan 信用咭及循環錢 |
| 18 | 匯豐信用卡 |
| 20 | 恆生信用咭 |
| 21 | 渣打信用卡 |



繳費靈網上新用戶

登記賬單

請輸入您的賬單號碼。您同時

商戶名稱

電話號碼

商戶編號

01

賬單號碼
(賬戶號碼)

99123123000194

賬單別名

媽媽的電話賬單

(為方便辨認, 您可以為賬單加上最多10個字)

注意: 按「確認」前, 請查核清楚輸入之資料是否正確。

輸入有關賬單資料, 編輯賬單別名, 然後按“確認”。



繳費靈網上新用戶

登記賬單

此項繳費靈網上交易須使用「雙重認證」

一個6位數字之「一次有效密碼」將以短訊形式發送至閣下之手提電話號碼 香港 9000 0000, 請確保手提電話已開啓, 沒有轉駁至其他手提電話號碼, 處於良好接收狀態, 並有足夠的短訊記憶容量。

請按「繼續進行」。

請準備好閣下的手提電話, 以接收“一次有效密碼”, 然後按“繼續進行”。



7. 選擇商戶類別或選擇商戶編號

8. 輸入賬單的號碼

9. 準備手機, 待按「繼續進行」後, 手機會收到短訊, 內有一組密碼

繳費靈網上新用戶

登記賬單

請輸入顯示在閣下手提電話上之 6 位數字「一次有效密碼」。

..... (14:10:02)

請輸入顯示在閣下手提電話上之「一次有效密碼」然後按「遞交」。

返回 遞交



注 私隱政策 免責聲明

PCCW 電訊盈科 © 2004 - 2007 網辦事 (香港) 繳費靈服務由 盈訊集團 (香港) 有限公司 提供

10. 手機收到短訊後，將內附 6 個位的密碼輸入及按「遞交」

繳費靈網上新用戶

繳付賬單 登記賬單 刪除賬單 預設繳賬 賬單別名 繳費記錄 PPS Visa 匯款 戶口設定 English 聯絡我們

登記賬單

賬單登記已完成。請按「繳款」便可開始繳賬。

您的賬單已成功登記。

請注意：如果已登記之賬單在一年都沒有用來繳付費用，該項賬單可被取消登記。

商戶名稱	電訊盈科
商戶編號	01
賬單號碼	99123123000194
賬單別名	未有設定

登記另一張賬單 繳款



11. 賬單便已完成登記，你可按「繳款」繼續交款

繳費靈網上新用戶

繳費記錄 PPS Visa 匯款 戶口設定 English 聯絡我們 多州

輸入及選取有關資料，然後按「繼續進行」。您可現在繳賬或預設賬單於三十天內或每月繳交。

繳付金額 (港元\$) 1

繳付日期 現在

付款類別 一次 每月

取消 繼續進行



12. 輸入你要交的款額及日期(預設為現在)

繳費靈網上新用戶

繳付賬單 登記賬單 刪除賬單 預設繳賬 賬單別名 繳費記錄 PPS Visa 匯款 戶口設定 English 聯絡

繳付賬單

您的繳費指示為：

商戶編號	01
賬單	電訊盈科
賬單號碼	99123123000194
繳付金額(港元\$)	1.00
繳付日期	現在

注意：
按「繳款」前，請查核清楚輸入之資料是否正確。
按「繳款」後，如未能取得回應，請在「繳費記錄」複查最近一次繳費詳

取消 繳款

然後按「繳款」。



13. 確實資料無誤後
便可按「繳款」

繳費靈網上新用戶

繳付賬單 登記賬單 刪除賬單 預設繳賬 賬單別名 繳費記錄 PPS Visa 匯款 戶口設定 English 聯絡

繳付賬單

您會得到確認繳費的訊息。

您的繳費指示已成功執行：

狀況	成功
付款編號	279913
商戶編號	01
賬單	電訊盈科
賬單號碼	99123123000194
繳付金額(港元\$)	1.00
繳費日期及時間	2009年10月2日 14:11

列印 繳付另一張賬單 儲存



14. 繳款完成

繳費靈網上新用戶

您的繳費指示已成功執行：

狀況	成功
付款編號	279913
商戶編號	01
賬單	電訊盈科
賬單號碼	
繳付金額	
繳費日期及時間	2009年10月2日 14:11

您可以列印或儲存繳費資料以備不時之需。

列印 繳付另一張賬單 儲存



繳費靈網上新用戶

繳付賬單 登記賬單 刪除賬單 預設繳賬 賬單別名 繳費記錄 PPS Visa 匯款 戶口設定 English 聯絡我們

繳付賬單 從商戶編號

您的第一次登入。

商戶編號	賬單	賬單號碼	最近一次繳費紀錄
01	電訊盈科	99123123000194	2009年10月2日 繳付 \$1.00

列印

可按“繳付賬單”複查最近一次繳費紀錄。

15.查詢繳款的紀錄

繳費靈網上新用戶

繳付賬單 登記賬單 刪除賬單 預設繳賬 賬單別名 繳費記錄 PPS Visa 匯款 戶口設定 English 聯絡我們

繳付賬單 從商戶編號

您的第一次登入。

商戶編號	賬單	賬單號碼	最近一次繳費紀錄
01	電訊盈科	99123123000194	

如需複查最近六十天的繳費詳情，可按“繳費記錄”。

繳費靈網上新用戶

繳費記錄 PPS Visa 匯款 戶口設定 English 聯絡我們 登出

繳付賬單 從商戶編號

您的第一次登入。

賬單號碼	最近一次繳費紀錄	執行
99123123000194		繳款

完成所有操作後，切記要按“登出”。

16.完成登出便可