

【繳費靈 PPS 戶口申請方法】簡明版

- 需到有「繳費靈」終端機的 OK 便利店申請，最近本校的 OK 便利店位於沙田第一城；
 - 已擁有繳費靈戶口的家長毋須重新申請；不論子女數目，只須開立一個繳費靈戶口便可
- 準備物件： 1.提款卡或具備提款功能之信用卡

繳費靈新用戶



1. 選擇語言

繳費靈新用戶



2. 選擇開立戶口

繳費靈新用戶



3. 將提款卡掃過讀卡槽

繳費靈新用戶



4. 選擇銀行戶口

- 注意：不應選擇支票戶口，一般儲蓄戶口便可

繳費靈新用戶



5. 輸入提款卡個人密碼

-這是確保你是卡主，請不要讓他人窺看到密碼

繳費靈新用戶



6. 輸入自訂的 5 位數字 PPS 電話密碼，

並再重按 5 位數字 電話密碼

繳費靈新用戶



7. 設定網上密碼

-如需要，選按 1

-如不需，選按 3

(會直接跳至步驟 11)

繳費靈新用戶



8. 輸入手機號碼

繳費靈新用戶



繳費靈新用戶



9. 選擇地區

-香港，按 1

繳費靈新用戶



10. 輸入自訂的 8 位數字

PPS 電話密碼，

再重按 8 位數字 網上密碼

繳費靈新用戶

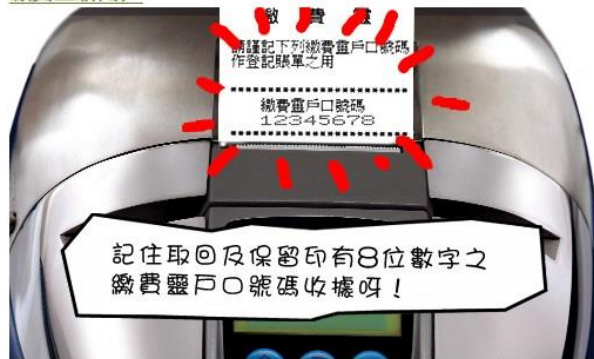

11. 取回印有 PPS 戶口號碼的收據

繳費靈新用戶

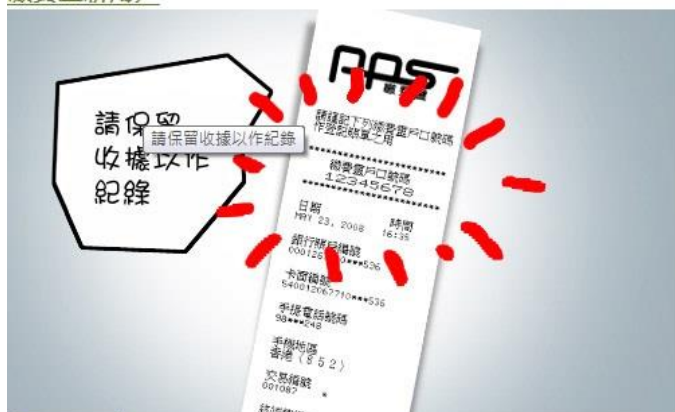

13. 保留此收據用作登記帳單之用

* 如家長有兩位或以上的子女在本校就讀，便需個別再另行登記賬單(一個學生的內聯網號碼登記一個賬單，兩位子女的便要登記兩個賬單)